

Neu:

Supercheck-Ermittlungen können nun direkt aus dem *Adressfenster* heraus genutzt werden. Die neue Supercheck-Schnittstelle, die von der Berliner Jurasoft AG exklusiv für ra-micro entwickelt wurde und fortlaufend gepflegt wird, geht dabei über den bloßen Aufruf einer Webseite mit automatischem Login und Übergabe der ra-micro Adressdaten weit hinaus. Die Supercheck-Integration nutzt vielmehr konsequent den E-Workflow in ra-micro. Die Ermittlungsaufträge werden direkt aus dem *Adressfenster* per *ra E-Brief* über das *A-Postfach* versendet. Übermittlungsbestätigungen und Ermittlungsergebnisse werden automatisch an das *E-Postfach* übermittelt. Die jeweiligen Kosten können gebucht und ermittelte Adressergebnisse in das *Adressfenster* übernommen werden.

Zweck:

In der täglichen Kanzleipraxis ist es für eine wirksame Zustellung oder Vollstreckung unabdingbar, die Adressen von Schuldern sicher festzustellen bzw. zu ermitteln oder die Bonität von Personen oder Firmen zu überprüfen. Mit den Supercheck-Ermittlungen kann dies auf einfachste Weise direkt aus dem *Adressfenster* durchgeführt werden. Der Kölner Anbieter Supercheck GmbH ist ein Unternehmen der BÜRCEL Gruppe und seit mehreren Jahren einer der führenden Dienstleister im Bereich der Ermittlung von Adressen unbekannt verzogener Kunden und Schuldner sowie zahlreicher Wirtschaftsauskünfte.

Funktion:

Bei Klick auf *Supercheck, Ermittlung...* in der Rechercheleiste des *Adressfensters*

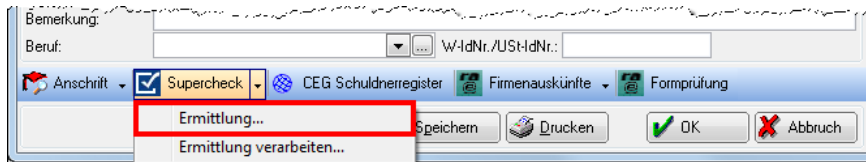

öffnet sich das Fenster *Supercheck Ermittlung*:

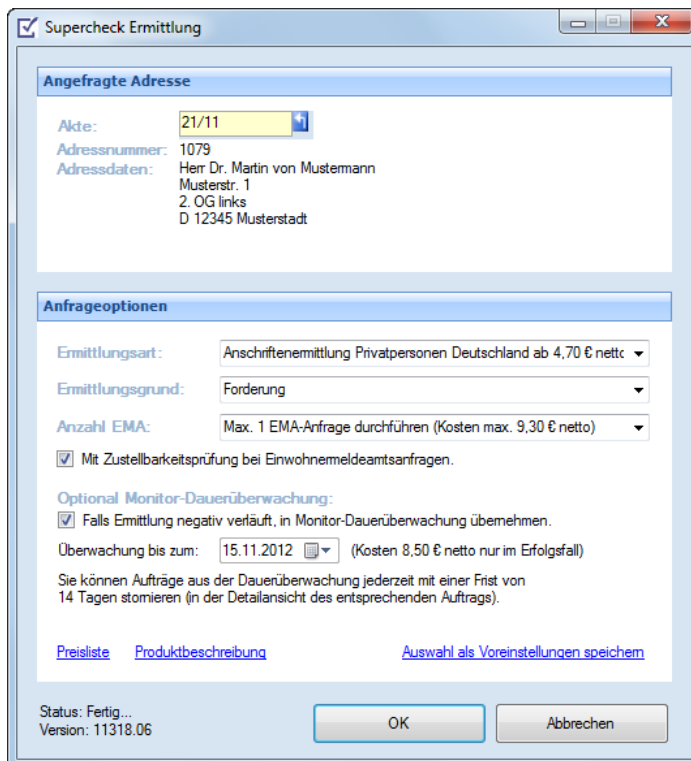

68-11 B ADRESSEN: B1 Adressfenster – Supercheck-Schnittstelle integriert (rm7)

Im Bereich *Angefragte Adresse* werden übersichtlich die Adressdaten angezeigt, zu denen die Anfrage durchgeführt werden soll. Zusätzlich ist eine Aktennummer einzugeben, zu der die Anfrage gespeichert wird.

Unter *Anfrageoptionen* werden die gewünschte Ermittlungsart sowie der Ermittlungsgrund („Berechtigtes Interesse“) gewählt.

Mehrere Ermittlungsarten stehen zur Verfügung.

Ermittlungsart	Preis (netto)	Ermittlungsdauer
Anschriftenermittlung Privatpersonen Deutschland	4,70 € bis 9,30 € (*)	2-12 Werktage
Monitor-Dauerüberwachung Privatpersonen Deutschland	8,50 € (**)	
Firmenermittlung Deutschland	27,00 €	1-10 Werktage
Bonitätsprüfung Privatpersonen Deutschland	5,90 €	1-2 Werktage
Vollstreckungsauskunft Privatpersonen Deutschland	30,00 €	5-10 Werktage
Vollstreckungsauskunft Firmen Deutschland	30,00 €	1-10 Werktage
Anschriftenermittlung Privatpersonen Europa	46,00 €	5-10 Werktage

(\*) Supercheck verwendet ein abgestuftes Ermittlungsverfahren. Die Preise sind daher abhängig davon, auf welcher Stufe die Adresse ermittelt wird. Stufe 1: 4,70 €, Stufe 2: 6,20 €, Stufe 2+: 6,90 €, Stufe 3 (EMA): 9,30 €. Jede weitere EMA: Zusätzlich 9,90 €.

(\*\*) Nur im Erfolgsfall

Bei der Ermittlungsart *Anschriftenermittlung Privatpersonen Deutschland* werden automatisch weitere Optionen angezeigt, z. B. wie viele EMA-Anfragen maximal durchgeführt werden sollen.

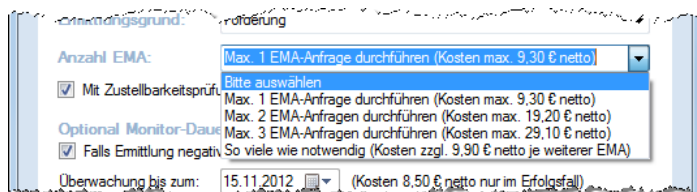

Supercheck verwendet bei der Anschriftenermittlung automatisch ein mehrstufiges Verfahren, bei dem erst dann eine nächste Stufe einsetzt, wenn die Anschrift zuvor nicht ermittelt werden konnte.

Ermittlungsstufe	Beschreibung	Preis (netto)	Ermittlungsdauer
1	Supercheck Eigenbestand	4,70 €	5-8 Werktage (*)
2	Externe Konsumentendatenbanken	6,20 €	5-8 Werktage (*)
2+	Externe Auskunftsideatenbanken	6,90 €	5-8 Werktage (*)
3	Einwohnermeldeamtsanfrage	9,30 €	2-12 Werktage (**)
Weitere EMA Anfragen		zusätzlich je 9,90 €	

(\*) Innerhalb von 36 Stunden steht fest, ob eine neue Anschrift in Stufe 1 und 2/2+ ermittelt werden kann. Durch die Zustellbarkeitsprüfung, welche auch wenige Tage in Anspruch nimmt, ergibt sich eine Ermittlungszeit von 5-8 Tagen.

(\*\*) Wenn innerhalb von 36 Stunden keine neuen Erkenntnisse über die Stufen 1 und 2/2+ gewonnen werden konnten, wird sofort über Stufe 3 eine Einwohnermeldeamtsanfrage ausgeführt.

Bei den Ermittlungsstufen 1 bis 2+ führt Supercheck automatisch eine Zustellbarkeitsprüfung durch. Dabei wird über einen anonymisierten Brief festgestellt, ob die jeweilige Person auch tatsächlich am ermittelten Ort wohnt. Bei der Ermittlungsstufe 3 (EMA) ist dies optional (ohne Mehrkosten) über die Option *Mit Zustellbarkeitsprüfung bei Einwohnermeldeamtsanfragen* möglich:

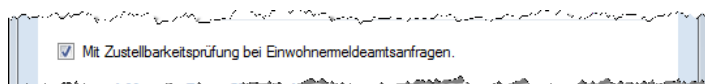

Vorteil mit Zustellbarkeitsprüfung: Verringerung von erneuten Postrückläufern. Vorteil ohne Zustellbarkeitsprüfung: Schnellere Ergebnisrückmeldung.

## 68-11 B ADRESSEN: B1 Adressfenster – Supercheck-Schnittstelle integriert (rm7)

Für den Fall, dass die Adresse über alle Ermittlungsstufen nicht recherchiert werden kann, besteht die Möglichkeit, bereits vorab eine sog. *Monitor-Dauerüberwachung* mit zu beauftragen.

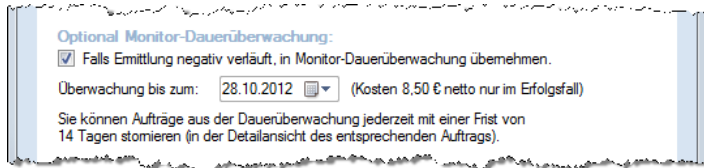

Supercheck überprüft dann fortlaufend bis zum angegebenen Ablaufdatum, ob die Adresse doch noch zu ermitteln ist. Kosten fallen nur an, wenn eine Adresse ermittelt werden kann.

Wenn häufig gleichlautende Ermittlungen durchgeführt werden, kann man die getroffene *Auswahl als Voreinstellung speichern*.

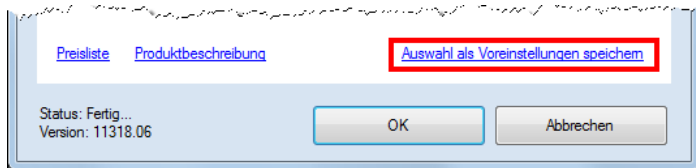

Mit einem Klick auf *OK* wird der Ermittlungsauftrag als *ra E-Brief* in den Postausgang des *A-Postfachs* gespeichert und von dort aus entweder automatisch oder manuell an Supercheck versendet. Eine Abschrift wird wie gewohnt in die *E-Akte* gespeichert.

Die Kanzlei erhält automatisch eine Übermittlungsbestätigung an das *E-Postfach*.

Die jeweiligen Supercheck-Ermittlungsergebnisse werden ebenfalls an das *E-Postfach* übermittelt. ra-micro prüft hierzu periodisch den Supercheck-Server auf neue Ermittlungsergebnisse und ruft diese automatisch ab. Im *E-Postfach* können die Ermittlungsergebnisse dann wie gewohnt verarbeitet werden. Hierbei erfolgt auch immer eine automatische Speicherung in die *E-Akte*.

Zu Ermittlungsergebnissen können die jeweiligen Kosten komfortabel gebucht werden. Hierzu können im *Adressfenster* die Ermittlungen verarbeitet werden:

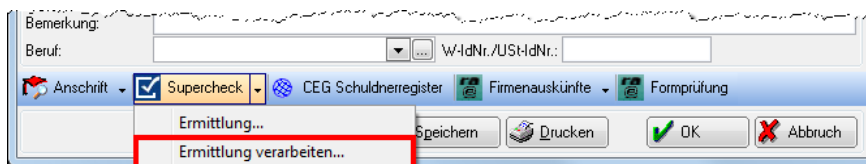

Zu allen Ermittlungsarten werden die angefallenen Kosten automatisch zurückgeliefert und können gebucht werden, um sie bei Erstellung einer Gebührenrechnung abrechnen zu können. Abweichend ermittelte Adressen können außerdem in das *Adressfenster* übernommen werden.

## 68-11 B ADRESSEN: B1 Adressfenster – Supercheck-Schnittstelle integriert (rm7)

Supercheck Ermittlung zum Auftrag 32802444 verarbeiten

Ergebnisbericht

Akte: 112/11 D201 Meier / Müller

Adresse vergleichen / übernehmen

Adresse angefragte Person	Adresse ermittelte Person
Herr Dr. Martin von Mustermann Musterstr. 1 12345 Musterstadt	Herr Dr. Martin von Mustermann Übungsweg 2 98765 Testhausen

Übernahme in Adresse 1020

Kosten buchen

Betrag: 9,30 €

Buchungstext: Supercheck Ermittlung Nr. 32802444

Buchen ins Kostenblatt

Buchen ins Forderungskonto

OK Abbruch

Vorherige Anschriften sind in der *Adress-Historie* nachverfolgbar.

Die nutzungsabhängigen Kosten für alle von der Kanzlei durchgeführten Supercheck-Ermittlungen werden (für jeden Benutzer, der über eigene Jurasoft Zugangsdaten verfügt, einzeln ausgewiesen) über die übersichtliche monatliche Jurasoft-Gesamtrechnung eingezogen.

### Nutzungsvoraussetzungen:

- Gültige ra-micro Lizenz (die RA-Startversion mit der Lizenz Nr. 2007/08 wird nicht unterstützt)
- Registrierung bei der Jurasoft AG ([www.jurasoft.de](http://www.jurasoft.de))
- Die Jurasoft Zugangsdaten müssen zu der gleichen Jurasoft Kunden-Nr. gehören wie die ra-micro Lizenz
- Die Jurasoft-Zugangsdaten müssen in *D1 Benutzerverwaltung* eingetragen sein,
- Der jeweilige PC muss über einen Internetzugang verfügen.

[Media-Clip](#)

[Produktseite](#)